

# Anlage zum mündlichen Bericht

## des Vorsitzenden des Ausschusses für Eingaben und Beschwerden über die Beratungen der Ausschüsse zu Eingaben und Beschwerden in der 15. Wahlperiode (Berichtszeitraum: 06.10.2003 - 30.05.2008)

Nach § 82 der Geschäftsordnung für den Bayerischen Landtag ist über die Beratungen der Ausschüsse zu Eingaben und Beschwerden dem Landtag mündlich zu berichten. Der Bericht besteht aus einer Übersicht über die Themenbereiche der Eingaben und Beschwerden und einer Darstellung über die Art ihrer Erledigung. Die Berichterstattung obliegt federführend dem Vorsitzenden des Ausschusses für Eingaben und Beschwerden.

Art. 17 GG, Art. 115 BV in Verbindung mit dem Bayerischen Petitionsgesetz garantieren, dass sich jedermann, einzeln oder in Gemeinschaft mit anderen, schriftlich, mit Bitten und Beschwerden an die zuständigen Stellen und an die Volksvertretung wenden kann.

Die Eingaben und Beschwerden werden entweder dem Fachausschuss oder, wenn sie nicht erkennbar in das Sachgebiet eines bestimmten Ausschusses gehören, dem Ausschuss für Eingaben und Beschwerden zugeleitet.

Soweit die Behandlung aus zeitlichen Gründen in der laufenden Wahlperiode nicht mehr erfolgen kann, werden die Petitionen in der nächsten Wahlperiode behandelt (Überhang).

Von der Möglichkeit, Eingaben an den Bayerischen Landtag zu richten, wurde wie folgt Gebrauch gemacht:

### Eingegangene Petitionen einschließlich Überhänge

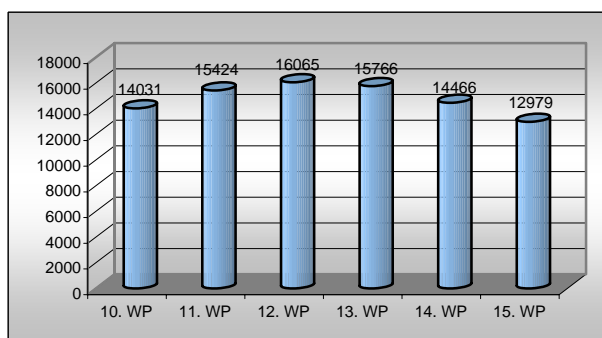

Bis zum Ende der 15. WP ist noch mit dem Eingang von ca. 600 Petitionen zu rechnen.

\*) aus Gründen der Zuständigkeit wurden im Berichtszeitraum 447 Eingaben an den Deutschen Bundestag, bzw. an andere Landtage abgegeben.

### Die Eingaben und Beschwerden wurden im Berichtszeitraum wie folgt zugewiesen:

Ausschuss für	zur Bearb. zugeleitet		davon erledigt		zum Stichtag nicht erledigt	
	Anzahl	v.H.	Anzahl	v.H.	Anzahl	v.H.
Eingaben und Beschwerden	3582	27,6	3322	27,6	260	28,2
Sozial- Gesundheits- und Familienpolitik	1977	15,2	1829	15,2	148	16,0
Fragen des öffentlichen Dienstes	1573	12,1	1458	12,1	115	12,5
Verfassungs- Rechts- und Parlamentsfragen	1129	8,7	1056	8,8	73	7,9
Bildung, Jugend und Sport	983	7,6	961	8,0	22	2,4
Staatshaushalt und Finanzfragen	706	5,4	661	5,5	45	4,9
Wirtschaft, Infrastruktur, Verkehr u.Techn.	620	4,8	544	4,5	76	8,2
Kommunale Fragen und Innere Sicherheit	579	4,5	522	4,3	57	6,2
Hochschule, Forschung und Kultur	575	4,4	536	4,4	39	4,2
Umwelt und Verbraucherschutz	566	4,4	507	4,2	59	6,4
Landwirtschaft und Forsten	240	1,8	213	1,8	27	2,9
Bundes- und Europaangelegenheiten	0	0,0	0	0,0	0	0,0
Abgabe an andere Landtage, Bundestag	449	3,5	447	3,7	2	0,2
<b>Gesamt</b>	<b>12979</b>	<b>100,0</b>	<b>12056</b>	<b>100,0</b>	<b>923</b>	<b>100,0</b>

## Art der Erledigung der behandelten Eingaben und Beschwerden

Voten	Anzahl Petitionen
<b>1. Positive Votes</b>	<b>30,0%</b>
a) Überweisung an die Staatsregierung	
- Berücksichtigung	206
- Würdigung	194
- Material / Kenntnisnahme	890
b) Erklärung der Staatsregierung positiv (§ 80 Nr. 4 GeschO)	2192
Zwischensumme positiv	3482
<b>2. Negative Votes</b>	<b>60,5%</b>
a) Erklärung der Staatsregierung negativ (§ 80 Nr. 4 GeschO)	6638
b) Aus anderen Gründen nicht Rechnung getragen	390
Zwischensumme negativ	7028
<b>3. Sonstige Erledigungen</b>	<b>9,5%</b>
(z.B. Rückname, JVA-Beirat, Unzulässig etc.)	1099
<b>GESAMT</b>	<b>11609</b>

### Grafische Darstellung

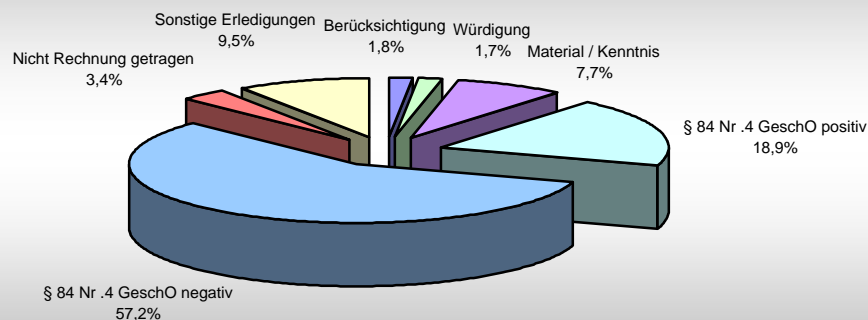

**Massen- und Sammelpetitionen, die in der 15. Wahlperiode  
(Berichtszeitraum: 06.10.2003 - 30.05.2008) behandelt wurden \*)**

Bezeichnung des Anliegens	Anzahl der Unter- schriften in Listen	Anzahl der Einzel- petitionen hierzu
<b>Ausschuss für Eingaben und Beschwerden</b>		
Aufenthaltsgenehmigung für georgischen Studenten	1.313	
Aufenthaltsverlängerung für Familie aus dem Kongo	600	4
Verkehrsbelastung an der Staatsstraße 2239 im Bereich Marktgemeinde Wendelstein	160	
Aufenthaltsgenehmigung für peruanische Frau	120	
Aufenthaltsverlängerung für Familie T. aus Russland	360	6
Aufenthaltsverlängerung für türkische Familie S.	1.300	
Errichtung eine Bitumen-Imprägnieranlage	200	191
Aufenthaltsverlängerung für Familie O. aus Syrien	4.480	21
<b>Ausschuss für Sozial-, Gesundheits- und Familienpolitik</b>		
Kindertagesstättengesetz	5.595	347
Leistungen zur Sicherung des Lebensunterhalts	300	
Verbesserung der Pflegequalität in Alten- und Pflegeheimen	800	
Änderung des Heilberufekammergesetzes		208
Kindergarten statt Clearinghaus in München, Drosselweg	320	
Einrichtung einer Tagesstätte für Schädel-Hirn-Verletzte in Ansbach	132	
Erhalt der Fachakademie für Sozialpädagogik in Mühldorf	960	
Kampf dem Jodmangel	156	
Gastkinderregelung im Kinderbildungs- u. -betreuungs- gesetz	86	30
Zuständigkeitswechsel bei der Eingliederungshilfe für Behinderte und Hilfe zur Pflege	1.477	2
<b>Ausschuss für Fragen des öffentlichen Dienstes</b>		
Zuteilungskriterien und Eingruppierung der Verwaltungs- angestellten an Volks- und Förderschulen	3.322	8
Geplante Kürzungen von Urlaubs- und Weihnachtsgeld	250	
Anhebung der Arbeitszeit auf 42 Stunden für Beamtinnen und Beamte	200	32
Anhebung der Arbeitszeit für Beamtinnen und Beamte; Personalkosteneinsparungen	682	38
Änderung der Feiertagsregelung im Schichtdienst bei Einrichtungen des Bezirks Oberbayern	100	
Fortführung der Ballungsraumzulage	20.848	117
Übernahme bayerischer Beamtenanwärter durch die Landesversicherungsanstalten	1.501	
Änderung der Feiertagsregelung im Schichtdienst bei Einrichtungen des Bezirks Oberbayern	1.000	2
Verlängerung und Nachbesserung des Gleichstellungsgesetzes	6.000	

Situation der Verwaltungsangestellten an Volksschulen	950	
Dienstliche Beurteilung (OD.0687.15)	1.354	
Stellen- und Beförderungssituation der Bezirksfinanzdirektionen	289	
Auswirkungen des TV-L auf Beschäftigte in Altersteilzeit		45
Gleichbehandlung von Fachlehrern an Förderberufsschulen und Berufsschulen		27
Gleichbehandlung von Beamten und Arbeitnehmer bei der Arbeitszeit	1925	22
<b>Ausschuss für Verfassungs-, Rechts- und Parlamentsfragen</b>		
Änderung des Art. 11 des Bayer. Abgeordnetengesetzes	339	
Beschwerde über Fragebogenaktion bei Bürgern türkischer Herkunft		130
Erotikanzeigen in kostenlosen Wochenanzeigenblättern	424	
Änderung des Abgeordnetengesetzes	8.200	
<b>Ausschuss für Bildung, Jugend und Sport</b>		
Aktion Bildung: Frühe Förderung ist Grundlage für schulischen und beruflichen Erfolg	102.317	5
Verkürzung des Gymnasiums auf acht Jahre	14.988	100
Erhalt des Faches Sozialwesen an der Ludwig-Derleth-Realschule	472	
Arbeitsbelastung der Lehrerinnen und Lehrer an Volksschulen	476	
Änderung der Unterrichtszeit und Arbeitsbedingungen der Lehrer und Lehrerinnen	795	30
Herabsetzung des Einschulungsalters	3.625	3
Abschaffung des muttersprachlichen Unterrichts	796	6
Lernmittelfreiheit; Büchergeld	714	8
Lehrerversorgung in der Grundschule an der Pfarrer-Grimm-Straße, München	313	
Lehrerversorgung an der Königsegg-Grundschule Immenstadt	659	
Reform der Notengebung	321	
Lehrerversorgung an den Gymnasien	198	
Verstaatlichung der Berufsfachschule für Hauswirtschaft in Würzburg	10.932	
Erhalt der Teilhauptschule Kleinlangheim	571	
Lehrerversorgung der Grundschule am Bayernplatz, München	734	
Erhalt der Teilhauptschule Neunkirchen a. Sand	882	
Erhalt der Teilhauptschule Burtenbach	201	
Geplante Aufteilung einer Klasse der Pestalozzi-Grundschule in Gersthofen	197	
Beibehaltung der bisherigen Klassengliederung an der Volksschule Teunz	898	
Büchergeld	8.411	130
Neue Form der Zeugnisse an der Grundschule	451	11

Präventive Maßnahmen zur Verringerung von Unterrichtsstörungen und Gewalt an Schulen	247	
Erhöhung des Personalstandes an Sonderpädagogischen Förderzentren	320	
Streichung der Bibliotheksstellen an den Gymnasien im Landkreis Erlangen-Höchstadt	1613	
Geplante jahrgangsübergreifende Klasse im Schuljahr 2006/2007 an der Grundschule Ebrach	330	
Erhebung von Individualdaten von Schülern; Einführung einer Schüler-ID	20.744	4
Gleichstellung von Kindern mit körperbezogenen Wahrnehmungsstörungen mit Kindern mit Seh- oder Hörstörungen	349	
Erhaltung der Grundschulaußenstelle Bobingen-Siedlung	1.100	
Weiterbeschäftigung einer Lehrerin an der Grundschule Neukirchen	200	
Wahlfreiheit zwischen acht- und neunjährigem Gymn.	2.800	
<b>Ausschuss für Staatshaushalt und Finanzfragen</b>		
Nachtragshaushalt 2004 Epl. 15; Erhöhung der Förderung für die Musikschule in Regensburg		110
Beibehaltung der Entfernungspauschale		293
Nachtragshaushalt 2006, Epl. 15, Kürzung der Fördermittel für Bibliotheken	12.000	
Nachtragshaushalt 2006, Epl. 15, Zuschüsse für öffentliche Büchereien	600	
Erhalt der Außenstelle des Finanzamtes Uffenheim in Neustadt a.d. Aisch	664	
<b>Ausschuss für Umwelt und Verbraucherschutz</b>		
Errichtung einer Mobilfunksendeanlage auf Schloss Callenberg	700	
Nachmeldung von FFH und Vogelschutzgebieten in Itzgrund	3.600	
Verlagerung des neuen Landesamtes für Wasser und Boden nach Hof	254	30
Reduzierung der Grenzwerte im Mobilfunk in Naila	808	
Naturschutzfachliche Genehmigung der Errichtung eines Mobilfunkmasten in Steinebach, Gemeinde Wörthsee	130	
Einrichtung der sog. „Naturzonen“ im Erweiterungsgebiet des Nationalparks Bayerischer Wald;	3710	
Ausweisung der „Weikertswiese“ in Rechtenbach als Naturschutzgebiet	323	
Errichtung eines Biomasskraftwerks Thanhof bei Wenzenbach	6.570	
Errichtung einer Mobilfunkanlage am Drechselberg	104	
Mobilfunkstandort in Gauting	256	
Errichtung einer Mobilfunksendeanlage in Schauenstein	102	
Mobilfunkstandort in Buchendorf	256	
Beschwerde über Beeinträchtigung durch Monsterbaggerpark	353	

<b>Ausschuss für Hochschule, Forschung und Kultur</b>		
Zusammenlegung von Dienststellen des Bayer. Landesamtes für Bodendenkmalpflege	567	3
Einführung einer Verwaltungsgebühr u.a. an den Hochschulen		81
Anerkennung des Studienabschlusses „staatlich geprüfter Übersetzer und Dolmetscher“ der Bayer. Fachakademie für Fremdsprachenberufe	468	
Erhalt des Fachbereichs Tourismusmanagement an der Fachhochschule München	296	
Geplante Schließung des Instituts für Geographie an der Universität Regensburg	2.974	
Erhalt des Fachbereichs Soziale Arbeit an der Universität Bamberg	1.171	
Einsparmaßnahmen an der Fachhochschule München	921	
Studiengebühren	1.535	7
Studiengebühren (HO.0360.15.L)	558	3
Musikdidaktik in der universitären Ausbildung der Grund- und Hauptschullehrer	954	
Lehrsituation am Institut für Völkerkunde und Afrikanistik in München	270	
Erhalt des Deutschen Herzzentrums München als eigenständige Klinik	337	
Verwendung von Studiengebühren	1.359	
Verbleib des Bamberger Domschatzes in Bamberg	9.974	
Lehrsituation am Institut für Völkerkunde und Afrikanistik	270	
<b>Ausschuss für Kommunale Fragen und Innere Sicherheit</b>		
Straßenausbaubeitragssatzung	100	
Förderung von Gartenkultur und Landespflege als Pflichtaufgabe der Landkreise	100	
Abwassergebühren	204	
Auflösung der Kfz-Werkstatt bei der Polizeidirektion Landshut	400	
Umgemeindung des Ortsteils Thiersbach von Bad Griesbach nach Ortenburg	118	
<b>Ausschuss für Wirtschaft, Infrastruktur, Verkehr und Technologie</b>		
Verzicht auf den Bau einer Südumgehung von Uttenreuth und Buckendorf	950	
Errichtung eines Windparks bei Erlach, Stadtteil Ochsenfurt	112	
Geschäftsreiseflugverkehr auf dem Sonderflugplatz Oberpfaffenhofen	459	154
Ziviler Luftverkehr im Landesentwicklungsprogramm	541	
Belastung der Gemeinde Berg bei Neumarkt durch Schwerlastverkehr	700	
Beibehaltung der Ladenschlusszeiten	2.658	

Planfeststellungsverfahren „Dritte Startbahn am Flughafen München		38
Windparkanlage Urspringen	328	
Ladenschlussgesetz; Schutz des Sonntags	13.000	
Tunnel für die Staatsstraße 2063 bei Martinsried	95	
<b>Ausschuss für Landwirtschaft und Forsten</b>		
Reform der Staatsforstverwaltung (LA.0015.15.L)	65.763	20
Gesetz zur Erhaltung der Wahlfreiheit zwischen konventionell, ökologisch oder agrogentechnisch erzeugten Produkten	31.600	
Gentechnikfreie Landwirtschaft als Ziel der Landesplanung	25.196	18
Keine Gentechnik auf den Feldern der Gemeinde Poing	2.073	

\*) Sammelpetitionen sind nur aufgelistet bei mehr als 100 Unterschriften

# V o t e n

gruppiert nach Ausschüssen und Sachgebieten

## Erfolgsstatistik Gliederung nach Ausschüssen

Beginn 15. WP - 30.05.2008

Ausschuss für	Gesamt	Berücksichtigung	Würdigung	Material / Kenntnis	Erklärung d. Staatsreg.		Unzulässigkeit Ausschuss-Beschl.		Sonstige Erledigung z.B. Rückname
					-pos.-	-neg.-	Vorprüf.		
Eingaben und Beschwerden	<b>3322</b>	<b>44</b>	<b>10</b>	<b>24</b>	<b>554</b>	<b>2080</b>	<b>179</b>	<b>58</b>	<b>373</b>
%	28,6	1,3	0,3	0,7	16,7	62,6	5,4	1,7	11,2
Sozial-, Gesundheits- und Familienpolitik	<b>1829</b>	<b>41</b>	<b>72</b>	<b>195</b>	<b>589</b>	<b>699</b>	<b>85</b>	<b>20</b>	<b>128</b>
%	15,8	2,2	3,9	10,7	32,2	38,2	4,6	1,1	7,0
Fragen des öffentlichen Dienstes	<b>1458</b>	<b>41</b>	<b>23</b>	<b>52</b>	<b>402</b>	<b>849</b>	<b>5</b>	<b>9</b>	<b>77</b>
%	12,6	2,8	1,6	3,6	27,6	58,2	0,3	0,6	5,3
Verfassungs-, Rechts- und Parlamentsfragen	<b>1056</b>	<b>0</b>	<b>0</b>	<b>37</b>	<b>61</b>	<b>656</b>	<b>76</b>	<b>170</b>	<b>56</b>
%	9,1	0,0	0,0	3,5	5,8	62,1	7,2	16,1	5,3
Bildung, Jugend und Sport	<b>961</b>	<b>4</b>	<b>24</b>	<b>238</b>	<b>95</b>	<b>544</b>	<b>8</b>	<b>2</b>	<b>46</b>
%	8,3	0,4	2,5	24,8	9,9	56,6	0,8	0,2	4,8
Staatshaushalt und Finanzen	<b>661</b>	<b>5</b>	<b>20</b>	<b>124</b>	<b>176</b>	<b>300</b>	<b>7</b>	<b>1</b>	<b>28</b>
%	5,7	0,8	3,0	18,8	26,6	45,4	1,1	0,2	4,2
Wirtschaft, Infrastruktur, Verkehr und Technologie	<b>544</b>	<b>15</b>	<b>6</b>	<b>27</b>	<b>36</b>	<b>424</b>	<b>1</b>	<b>3</b>	<b>32</b>
%	4,7	2,8	1,1	5,0	6,6	77,9	0,2	0,6	5,9
Hochschule, Forschung und Kultur	<b>536</b>	<b>3</b>	<b>7</b>	<b>91</b>	<b>113</b>	<b>300</b>	<b>4</b>	<b>2</b>	<b>16</b>
%	4,6	0,6	1,3	17,0	21,1	56,0	0,7	0,4	3,0
Kommunale Fragen und Innere Sicherheit	<b>522</b>	<b>9</b>	<b>2</b>	<b>10</b>	<b>105</b>	<b>354</b>	<b>9</b>	<b>1</b>	<b>32</b>
%	4,5	1,7	0,4	1,9	20,1	67,8	1,7	0,2	6,1
Umwelt und Verbraucherschutz	<b>507</b>	<b>26</b>	<b>23</b>	<b>68</b>	<b>38</b>	<b>305</b>	<b>13</b>	<b>1</b>	<b>33</b>
%	4,4	5,1	4,5	13,4	7,5	60,2	2,6	0,2	6,5
Landwirtschaft und Forsten	<b>213</b>	<b>18</b>	<b>7</b>	<b>24</b>	<b>23</b>	<b>127</b>	<b>3</b>	<b>0</b>	<b>11</b>
%	1,8	8,5	3,3	11,3	10,8	59,6	1,4	0,0	5,2
<b>Gesamt</b>	<b>11609</b>	<b>206</b>	<b>194</b>	<b>890</b>	<b>2192</b>	<b>6638</b>	<b>390</b>	<b>267</b>	<b>832</b>
%	100,0	1,8	1,7	7,7	18,9	57,2	3,4	2,3	7,2

## Erfolgsstatistik pro Ausschuss - Gliederung nach Sachgebieten -

Beginn 15. WP - 30.05.2008

Ausschuss für Eingaben und Beschwerden									
Sachgebiet	Gesamt	Berücksichtigung	Würdigung	Material / Kenntnis	Erklärung d. Staatsreg.		Unzulässigkeit Ausschuss-Beschl.		Sonstige Erledigung z.B. Rückname
					-pos.-	-neg.-	Vorprüf.		
Bauangelegenheiten	1227	18	3	9	293	811	30	16	47
%	36,9	1,5	0,2	0,7	23,9	66,1	2,4	1,3	3,8
Strafvollzug	606	0	0	1	41	397	3	5	159
%	18,2	0,0	0,0	0,2	6,8	65,5	0,5	0,8	26,2
Ausländerrecht	514	25	4	1	99	297	8	2	78
%	15,5	4,9	0,8	0,2	19,3	57,8	1,6	0,4	15,2
Gnadenrecht	250	0	0	0	34	189	0	2	25
%	7,5	0,0	0,0	0,0	13,6	75,6	0,0	0,8	10,0
Sonstige Eingaben und Beschwerden	181	0	3	0	2	9	127	19	21
%	5,4	0,0	1,7	0,0	1,1	5,0	70,2	10,5	11,6
Unterbringung im Bezirkskrankenhaus	108	0	0	1	8	83	3	6	7
%	3,3	0,0	0,0	0,9	7,4	76,9	2,8	5,6	6,5
Schul- und Lehrmittelkosten, Begabtenförd.	102	1	0	10	25	56	2	0	8
%	3,1	1,0	0,0	9,8	24,5	54,9	2,0	0,0	7,8
Wohnungswesen	87	0	0	0	24	50	2	0	11
%	2,6	0,0	0,0	0,0	27,6	57,5	2,3	0,0	12,6
Vormundschaftssachen	78	0	0	0	4	65	1	5	3
%	2,3	0,0	0,0	0,0	5,1	83,3	1,3	6,4	3,8
Fahrerlaubniswesen	73	0	0	0	7	61	1	2	2
%	2,2	0,0	0,0	0,0	9,6	83,6	1,4	2,7	2,7
Personenstandsrecht	44	0	0	1	10	26	0	1	6
%	1,3	0,0	0,0	2,3	22,7	59,1	0,0	2,3	13,6
Entschädigungsrecht	22	0	0	0	6	12	0	0	4
%	0,7	0,0	0,0	0,0	27,3	54,5	0,0	0,0	18,2
Vertriebene und Aussiedler	21	0	0	1	1	17	2	0	0
%	0,6	0,0	0,0	4,8	4,8	81,0	9,5	0,0	0,0
Sicherheitsrecht	9	0	0	0	0	7	0	0	2
%	0,3	0,0	0,0	0,0	0,0	77,8	0,0	0,0	22,2
<b>Gesamt</b>	<b>3322</b>	<b>44</b>	<b>10</b>	<b>24</b>	<b>554</b>	<b>2080</b>	<b>179</b>	<b>58</b>	<b>373</b>
%	100,0	1,3	0,3	0,7	16,7	62,6	5,4	1,7	11,2

## Erfolgsstatistik pro Ausschuss - Gliederung nach Sachgebieten -

Beginn 15. WP - 30.05.2008

Ausschuss für Sozial-, Gesundheits- und Familienpolitik									
Sachgebiet	Gesamt	Berück- sichtigung	Würdigung	Material / Kenntnis	Erklärung d. Staatsreg.		Unzulässigkeit		Sonstige Erledigung z.B. Rückname
					-pos.-	-neg.-	Aus- schuss- Beschl.	Vor- prüf.	
Vorschule, Kindergärten und Horte	548	4	47	171	241	79	1	1	4
%	30,0	0,7	8,6	31,2	44,0	14,4	0,2	0,2	0,7
Wohlfahrtswesen (Sozialhilfe u.a.)	435	31	14	17	50	272	24	3	24
%	23,8	7,1	3,2	3,9	11,5	62,5	5,5	0,7	5,5
Gesundheitswesen	371	5	2	1	236	92	5	4	26
%	20,3	1,3	0,5	0,3	63,6	24,8	1,3	1,1	7,0
Sozialversicherung	369	0	5	5	36	201	50	10	62
%	20,2	0,0	1,4	1,4	9,8	54,5	13,6	2,7	16,8
Schwerbehindertenangelegenheiten	61	1	2	0	21	30	3	2	2
%	3,3	1,6	3,3	0,0	34,4	49,2	4,9	3,3	3,3
Allg. Fragen des Arbeitsrechts	37	0	1	0	5	20	2	0	9
%	2,0	0,0	2,7	0,0	13,5	54,1	5,4	0,0	24,3
Sonstige Eingaben zur Sozialgesetzgebung	8	0	1	1	0	5	0	0	1
%	0,4	0,0	12,5	12,5	0,0	62,5	0,0	0,0	12,5
<b>Gesamt</b>	<b>1829</b>	<b>41</b>	<b>72</b>	<b>195</b>	<b>589</b>	<b>699</b>	<b>85</b>	<b>20</b>	<b>128</b>
%	100,0	2,2	3,9	10,7	32,2	38,2	4,6	1,1	7,0

## Erfolgsstatistik pro Ausschuss - Gliederung nach Sachgebieten -

Beginn 15. WP - 30.05.2008

Ausschuss für Fragen des öffentlichen Dienstes									
Sachgebiet	Gesamt	Berücksichtigung	Würdigung	Material / Kenntnis	Erklärung d. Staatsreg.		Unzulässigkeit		Sonstige Erledigung z.B. Rückname
					-pos.-	-neg.-	Ausschuss-Beschl.	Vorprüf.	
Dienstverhältnis der Beamten	478	17	9	16	102	294	5	7	28
%	32,8	3,6	1,9	3,3	21,3	61,5	1,0	1,5	5,9
Beamte: Besoldung u. Soziale Leistungen	397	8	4	14	43	308	0	1	19
%	27,2	2,0	1,0	3,5	10,8	77,6	0,0	0,3	4,8
Allg. Personalfragen	360	6	1	19	178	143	0	0	13
%	24,7	1,7	0,3	5,3	49,4	39,7	0,0	0,0	3,6
Angestellte und Arbeiter	162	8	9	2	70	65	0	1	7
%	11,1	4,9	5,6	1,2	43,2	40,1	0,0	0,6	4,3
Beamte: Versetzung, Abordnung	61	2	0	1	9	39	0	0	10
%	4,2	3,3	0,0	1,6	14,8	63,9	0,0	0,0	16,4
<b>Gesamt</b>	<b>1458</b>	<b>41</b>	<b>23</b>	<b>52</b>	<b>402</b>	<b>849</b>	<b>5</b>	<b>9</b>	<b>77</b>
%	100,0	2,8	1,6	3,6	27,6	58,2	0,3	0,6	5,3

## Erfolgsstatistik pro Ausschuss - Gliederung nach Sachgebieten -

Beginn 15. WP - 30.05.2008

Ausschuss für Verfassungs-, Rechts- und Parlamentsfragen									
Sachgebiet	Gesamt	Berücksichtigung	Würdigung	Material / Kenntnis	Erklärung d. Staatsreg.		Unzulässigkeit Ausschuss-Beschl.		Sonstige Erledigung z.B. Rückname
					-pos.-	-neg.-	Vorprüf.		
Strafrechtliche Angelegenheiten	333	0	0	1	8	230	11	60	23
%	31,5	0,0	0,0	0,3	2,4	69,1	3,3	18,0	6,9
Sonstige Rechtsangelegenheiten	256	0	0	5	25	211	9	2	4
%	24,2	0,0	0,0	2,0	9,8	82,4	3,5	0,8	1,6
Zivilrechtliche Angelegenheiten	158	0	0	2	6	48	12	87	3
%	15,0	0,0	0,0	1,3	3,8	30,4	7,6	55,1	1,9
Allgemeine Gerichtsverfahrensangelegenheiten	135	0	0	0	3	93	18	12	9
%	12,8	0,0	0,0	0,0	2,2	68,9	13,3	8,9	6,7
Justizverwaltung und Rechtsberatungswesen	88	0	0	27	14	39	1	1	6
%	8,3	0,0	0,0	30,7	15,9	44,3	1,1	1,1	6,8
Verfassungsangelegenheiten	67	0	0	1	4	28	20	5	9
%	6,3	0,0	0,0	1,5	6,0	41,8	29,9	7,5	13,4
Verwaltungs- Gerichtsverfahren	13	0	0	0	1	5	4	3	0
%	1,2	0,0	0,0	0,0	7,7	38,5	30,8	23,1	0,0
Versicherungswesen	6	0	0	1	0	2	1	0	2
%	0,6	0,0	0,0	16,7	0,0	33,3	16,7	0,0	33,3
<b>Gesamt</b>	<b>1056</b>	<b>0</b>	<b>0</b>	<b>37</b>	<b>61</b>	<b>656</b>	<b>76</b>	<b>170</b>	<b>56</b>
%	100,0	0,0	0,0	3,5	5,8	62,1	7,2	16,1	5,3

## Erfolgsstatistik pro Ausschuss - Gliederung nach Sachgebieten -

Beginn 15. WP - 30.05.2008

Ausschuss für Bildung, Jugend und Sport									
Sachgebiet	Gesamt	Berück- sichtigung	Würdigung	Material / Kenntnis	Erklärung d. Staatsreg.		Unzulässigkeit		Sonstige Erledigung z.B. Rückname
					-pos.-	-neg.-	Aus- schuss- Beschl.	Vor- prüf.	
Allgem. schulische Angelegenheiten	<b>578</b>	<b>4</b>	<b>13</b>	<b>85</b>	<b>63</b>	<b>370</b>	<b>5</b>	<b>2</b>	<b>36</b>
%	60,1	0,7	2,2	14,7	10,9	64,0	0,9	0,3	6,2
Schulorganisation	<b>376</b>	<b>0</b>	<b>11</b>	<b>153</b>	<b>30</b>	<b>171</b>	<b>3</b>	<b>0</b>	<b>8</b>
%	39,1	0,0	2,9	40,7	8,0	45,5	0,8	0,0	2,1
Sonstige Bildungs- und Sportangelegenh.	<b>7</b>	<b>0</b>	<b>0</b>	<b>0</b>	<b>2</b>	<b>3</b>	<b>0</b>	<b>0</b>	<b>2</b>
%	0,7	0,0	0,0	0,0	28,6	42,9	0,0	0,0	28,6
<b>Gesamt</b>	<b>961</b>	<b>4</b>	<b>24</b>	<b>238</b>	<b>95</b>	<b>544</b>	<b>8</b>	<b>2</b>	<b>46</b>
%	100,0	0,4	2,5	24,8	9,9	56,6	0,8	0,2	4,8

**Erfolgsstatistik pro Ausschuss**  
- Gliederung nach Sachgebieten -

Beginn 15. WP - 30.5.2008

<b>Ausschuss für Staatshaushalt und Finanzfragen</b>									
Sachgebiet	Gesamt	Berück- sichtigung	Würdigung	Material / Kenntnis	Erklärung d. Staatsreg.		Unzulässigkeit		Sonstige Erledigung z.B. Rückname
					-pos.-	-neg.-	Aus- schluss- Beschl.	Vor- prüf.	
Steuer- u. Abgaberecht	<b>302</b>	<b>0</b>	<b>0</b>	<b>0</b>	<b>69</b>	<b>215</b>	<b>2</b>	<b>0</b>	<b>16</b>
%	45,7	0,0	0,0	0,0	22,8	71,2	0,7	0,0	5,3
Haushaltsrecht, Haushaltsplan	<b>197</b>	<b>1</b>	<b>13</b>	<b>103</b>	<b>58</b>	<b>19</b>	<b>0</b>	<b>0</b>	<b>3</b>
%	29,8	0,5	6,6	52,3	29,4	9,6	0,0	0,0	1,5
Sonstige Finanzangelegenheiten	<b>162</b>	<b>4</b>	<b>7</b>	<b>21</b>	<b>49</b>	<b>66</b>	<b>5</b>	<b>1</b>	<b>9</b>
%	24,5	2,5	4,3	13,0	30,2	40,7	3,1	0,6	5,6
<b>Gesamt</b>	<b>661</b>	<b>5</b>	<b>20</b>	<b>124</b>	<b>176</b>	<b>300</b>	<b>7</b>	<b>1</b>	<b>28</b>
%	100,0	0,8	3,0	18,8	26,6	45,4	1,1	0,2	4,2

## Erfolgsstatistik pro Ausschuss - Gliederung nach Sachgebieten -

Beginn 15. WP - 30.05.2008

Ausschuss für Wirtschaft, Infrastruktur, Verkehr und Technologie									
Sachgebiet	Gesamt	Berücksichtigung	Würdigung	Material / Kenntnis	Erklärung d. Staatsreg.		Unzulässigkeit		Sonstige Erledigung z.B. Rückname
					-pos.-	-neg.-	Ausschuss-Beschl.	Vorprüf.	
Verkehrswesen	388	12	4	13	22	318	1	1	17
%	71,3	3,1	1,0	3,4	5,7	82,0	0,3	0,3	4,4
Gewerbe-, Handwerks- und Handelsrecht	81	0	2	8	3	55	0	0	13
%	14,9	0,0	2,5	9,9	3,7	67,9	0,0	0,0	16,0
Industrie- und Energiefragen	41	3	0	2	4	30	0	1	1
%	7,5	7,3	0,0	4,9	9,8	73,2	0,0	2,4	2,4
Sonstige öffentliche Wirtschaftsangelegenh.	18	0	0	2	6	10	0	0	0
%	3,3	0,0	0,0	11,1	33,3	55,6	0,0	0,0	0,0
Wirtschaftsförderung	16	0	0	2	1	11	0	1	1
%	2,9	0,0	0,0	12,5	6,3	68,8	0,0	6,3	6,3
<b>Gesamt</b>	<b>544</b>	<b>15</b>	<b>6</b>	<b>27</b>	<b>36</b>	<b>424</b>	<b>1</b>	<b>3</b>	<b>32</b>
%	100,0	2,8	1,1	5,0	6,6	77,9	0,2	0,6	5,9

## Erfolgsstatistik pro Ausschuss - Gliederung nach Sachgebieten -

Beginn 15. WP - 30.05.2008

Ausschuss für Hochschule, Forschung und Kultur									
Sachgebiet	Gesamt	Berücksichtigung	Würdigung	Material / Kenntnis	Erklärung d. Staatsreg.		Unzulässigkeit		Sonstige Erledigung z.B. Rückname
					-pos.-	-neg.-	Ausschuss-Beschl.	Vorprüf.	
Allgem. Hochschulangelegenheiten	<b>274</b>	<b>1</b>	<b>2</b>	<b>43</b>	<b>65</b>	<b>155</b>	<b>3</b>	<b>1</b>	<b>4</b>
%	51,1	0,4	0,7	15,7	23,7	56,6	1,1	0,4	1,5
Medienangelegenheiten	<b>200</b>	<b>0</b>	<b>0</b>	<b>35</b>	<b>31</b>	<b>127</b>	<b>1</b>	<b>1</b>	<b>5</b>
%	37,3	0,0	0,0	17,5	15,5	63,5	0,5	0,5	2,5
Denkmalschutz	<b>46</b>	<b>1</b>	<b>5</b>	<b>9</b>	<b>16</b>	<b>12</b>	<b>0</b>	<b>0</b>	<b>3</b>
%	8,6	2,2	10,9	19,6	34,8	26,1	0,0	0,0	6,5
Sonstige kulturelle Angelegenheiten	<b>16</b>	<b>1</b>	<b>0</b>	<b>4</b>	<b>1</b>	<b>6</b>	<b>0</b>	<b>0</b>	<b>4</b>
%	3,0	6,3	0,0	25,0	6,3	37,5	0,0	0,0	25,0
<b>Gesamt</b>	<b>536</b>	<b>3</b>	<b>7</b>	<b>91</b>	<b>113</b>	<b>300</b>	<b>4</b>	<b>2</b>	<b>16</b>
%	100,0	0,6	1,3	17,0	21,1	56,0	0,7	0,4	3,0

## Erfolgsstatistik pro Ausschuss - Gliederung nach Sachgebieten -

Beginn 15. WP - 30.05.2008

Ausschuss für Kommunale Fragen und Innere Sicherheit									
Sachgebiet	Gesamt	Berück- sichtigung	Würdigung	Material / Kenntnis	Erklärung d. Staatsreg.		Unzulässigkeit		Sonstige Erledigung z.B. Rückname
					-pos.-	-neg.-	Aus- schuss- Beschl.	Vor- prüf.	
Kommunalangelegenheiten	393	9	1	6	93	258	4	0	22
%	75,3	2,3	0,3	1,5	23,7	65,6	1,0	0,0	5,6
Innere Sicherheit	129	0	1	4	12	96	5	1	10
%	24,7	0,0	0,8	3,1	9,3	74,4	3,9	0,8	7,8
<b>Gesamt</b>	<b>522</b>	<b>9</b>	<b>2</b>	<b>10</b>	<b>105</b>	<b>354</b>	<b>9</b>	<b>1</b>	<b>32</b>
%	100,0	1,7	0,4	1,9	20,1	67,8	1,7	0,2	6,1

## Erfolgsstatistik pro Ausschuss - Gliederung nach Sachgebieten -

Beginn 15. WP - 30.05.2008

Ausschuss für Umwelt und Verbraucherschutz									
Sachgebiet	Gesamt	Berücksichtigung	Würdigung	Material / Kenntnis	Erklärung d. Staatsreg.		Unzulässigkeit		Sonstige Erledigung z.B. Rückname
					-pos.-	-neg.-	Ausschuss-Beschl.	Vorprüf.	
Allgemeine Umweltfragen	278	19	16	14	17	176	12	0	24
%	54,8	6,8	5,8	5,0	6,1	63,3	4,3	0,0	8,6
Gewässerschutz	90	3	4	43	4	34	0	0	2
%	17,8	3,3	4,4	47,8	4,4	37,8	0,0	0,0	2,2
Immissionsschutz	84	3	2	8	10	58	0	0	3
%	16,6	3,6	2,4	9,5	11,9	69,0	0,0	0,0	3,6
Abfallwirtschaft	33	1	1	0	6	23	1	0	1
%	6,5	3,0	3,0	0,0	18,2	69,7	3,0	0,0	3,0
Präventiver Verbraucherschutz	22	0	0	3	1	14	0	1	3
%	4,3	0,0	0,0	13,6	4,5	63,6	0,0	4,5	13,6
<b>Gesamt</b>	<b>507</b>	<b>26</b>	<b>23</b>	<b>68</b>	<b>38</b>	<b>305</b>	<b>13</b>	<b>1</b>	<b>33</b>
%	100,0	5,1	4,5	13,4	7,5	60,2	2,6	0,2	6,5

## Erfolgsstatistik pro Ausschuss - Gliederung nach Sachgebieten -

Beginn 15. WP - 30.05.2008

Ausschuss für Landwirtschaft und Forsten									
Sachgebiet	Gesamt	Berücksichtigung	Würdigung	Material / Kenntnis	Erklärung d. Staatsreg.		Unzulässigkeit		Sonstige Erledigung z.B. Rückname
					-pos.-	-neg.-	Ausschuss-Beschl.	Vorprüf.	
Allgemeine Agrarangelegenheiten	105	17	7	1	7	62	2	0	9
%	49,3	16,2	6,7	1,0	6,7	59,0	1,9	0,0	8,6
Forst-u.Waldwirtschaft	45	1	0	20	6	16	1	0	1
%	21,1	2,2	0,0	44,4	13,3	35,6	2,2	0,0	2,2
Ländliche Neuordnung	39	0	0	2	5	31	0	0	1
%	18,3	0,0	0,0	5,1	12,8	79,5	0,0	0,0	2,6
Tierhaltung, Tierschutz	14	0	0	1	3	10	0	0	0
%	6,6	0,0	0,0	7,1	21,4	71,4	0,0	0,0	0,0
Jagd- und Fischereiangelegenheiten	10	0	0	0	2	8	0	0	0
%	4,7	0,0	0,0	0,0	20,0	80,0	0,0	0,0	0,0
<b>Gesamt</b>	<b>213</b>	<b>18</b>	<b>7</b>	<b>24</b>	<b>23</b>	<b>127</b>	<b>3</b>	<b>0</b>	<b>11</b>
%	100,0	8,5	3,3	11,3	10,8	59,6	1,4	0,0	5,2

# **Regionale Gliederung**

## Regionalstatistik Gliederung nach Ausschüssen

Beginn 15. WP - 30.05.2008

Ausschuss für	Gesamt (% zu Gesamt AK)	Obb	Ndb	Opf	Ofr	Mfr	Ufr	Schw	Unbestimmt
	Bevölk.(%)								
		33,9	9,6	8,7	8,9	13,7	10,7	14,4	-
Eingaben und Beschwerden	<b>3322</b>	<b>1061</b>	<b>553</b>	<b>310</b>	<b>241</b>	<b>303</b>	<b>288</b>	<b>481</b>	<b>85</b>
%	28,6	31,9	16,6	9,3	7,3	9,1	8,7	14,5	2,6
Sozial-, Gesundheits- und Familienpolitik	<b>1829</b>	<b>495</b>	<b>151</b>	<b>125</b>	<b>235</b>	<b>259</b>	<b>242</b>	<b>252</b>	<b>70</b>
%	15,8	27,1	8,3	6,8	12,8	14,2	13,2	13,8	3,8
Fragen des öffentlichen Dienstes	<b>1458</b>	<b>519</b>	<b>168</b>	<b>135</b>	<b>134</b>	<b>197</b>	<b>140</b>	<b>141</b>	<b>24</b>
%	12,6	35,6	11,5	9,3	9,2	13,5	9,6	9,7	1,6
Verfassungs-, Rechts- und Parlamentsfragen	<b>1056</b>	<b>311</b>	<b>88</b>	<b>92</b>	<b>71</b>	<b>231</b>	<b>79</b>	<b>122</b>	<b>62</b>
%	9,1	29,5	8,3	8,7	6,7	21,9	7,5	11,6	5,9
Bildung, Jugend und Sport	<b>961</b>	<b>304</b>	<b>63</b>	<b>98</b>	<b>84</b>	<b>140</b>	<b>130</b>	<b>126</b>	<b>16</b>
%	8,3	31,6	6,6	10,2	8,7	14,6	13,5	13,1	1,7
Staatshaushalt und Finanzfragen	<b>661</b>	<b>253</b>	<b>42</b>	<b>67</b>	<b>48</b>	<b>76</b>	<b>82</b>	<b>70</b>	<b>23</b>
%	5,7	38,3	6,4	10,1	7,3	11,5	12,4	10,6	3,5
Wirtschaft, Infrastruktur, Verkehr und Technologie	<b>544</b>	<b>319</b>	<b>32</b>	<b>38</b>	<b>23</b>	<b>46</b>	<b>40</b>	<b>40</b>	<b>6</b>
%	4,7	58,6	5,9	7,0	4,2	8,5	7,4	7,4	1,1
Hochschule, Forschung und Kultur	<b>536</b>	<b>173</b>	<b>33</b>	<b>123</b>	<b>40</b>	<b>68</b>	<b>47</b>	<b>32</b>	<b>20</b>
%	4,6	32,3	6,2	22,9	7,5	12,7	8,8	6,0	3,7
Kommunale Fragen und Innere Sicherheit	<b>522</b>	<b>210</b>	<b>59</b>	<b>62</b>	<b>38</b>	<b>37</b>	<b>39</b>	<b>62</b>	<b>15</b>
%	4,5	40,2	11,3	11,9	7,3	7,1	7,5	11,9	2,9
Umwelt und Verbraucherschutz	<b>507</b>	<b>223</b>	<b>47</b>	<b>49</b>	<b>38</b>	<b>36</b>	<b>45</b>	<b>59</b>	<b>10</b>
%	4,4	44,0	9,3	9,7	7,5	7,1	8,9	11,6	2,0
Landwirtschaft und Forsten	<b>213</b>	<b>58</b>	<b>24</b>	<b>18</b>	<b>13</b>	<b>34</b>	<b>21</b>	<b>43</b>	<b>2</b>
%	1,8	27,2	11,3	8,5	6,1	16,0	9,9	20,2	0,9
<b>Gesamt</b>	<b>11609</b>	<b>3926</b>	<b>1260</b>	<b>1117</b>	<b>965</b>	<b>1427</b>	<b>1153</b>	<b>1428</b>	<b>333</b>
%	100,0	33,8	10,9	9,6	8,3	12,3	9,9	12,3	2,9

## Regionalstatistik für Regierungsbezirke - Gliederung nach Ausschüssen -

Beginn 15. WP - 30.05.2008

Ausschuss für Eingaben und Beschwerden									
Sachgebiet	Gesamt (%)	Obb	Ndb	Opf	Ofr	Mfr	Ufr	Schw	Unbestimmt
	zu Gesamt AK)								
	Bevölk. (%)								
		33,9	9,6	8,7	8,9	13,7	10,7	14,4	-
Bauangelegenheiten	1240	383	339	91	63	87	120	149	8
%	37,3	30,9	27,3	7,3	5,1	7,0	9,7	12,0	0,6
Strafvollzug	606	112	89	113	54	54	17	162	5
%	18,2	18,5	14,7	18,6	8,9	8,9	2,8	26,7	0,8
Ausländerrecht	514	173	42	31	35	63	89	62	19
%	15,5	33,7	8,2	6,0	6,8	12,3	17,3	12,1	3,7
Gnadenrecht	250	70	25	28	28	32	10	50	7
%	7,5	28,0	10,0	11,2	11,2	12,8	4,0	20,0	2,8
Sonstige Eingaben und Beschwerden	171	129	1	0	3	4	3	2	29
%	5,1	75,4	0,6	0,0	1,8	2,3	1,8	1,2	17,0
Unterbringung im Bezirkskrankenhaus	105	30	14	6	22	15	5	11	2
%	3,2	28,6	13,3	5,7	21,0	14,3	4,8	10,5	1,9
Schul- und Lehrmittelkosten, Begabtenförd.	102	35	6	12	13	9	13	12	2
%	3,1	34,3	5,9	11,8	12,7	8,8	12,7	11,8	2,0
Wohnungswesen	87	48	10	6	4	6	5	6	2
%	2,6	55,2	11,5	6,9	4,6	6,9	5,7	6,9	2,3
Vormundschaftssachen	78	26	9	6	6	8	8	12	3
%	2,3	33,3	11,5	7,7	7,7	10,3	10,3	15,4	3,8
Fahrerlaubniswesen	73	24	9	7	6	8	8	8	3
%	2,2	32,9	12,3	9,6	8,2	11,0	11,0	11,0	4,1
Personenstandsrecht	44	17	4	3	2	8	4	3	3
%	1,3	38,6	9,1	6,8	4,5	18,2	9,1	6,8	6,8
Entschädigungsrecht	22	6	2	3	1	4	2	3	1
%	0,7	27,3	9,1	13,6	4,5	18,2	9,1	13,6	4,5
Vertriebene und Aussiedler	21	5	1	4	3	4	3	0	1
%	0,6	23,8	4,8	19,0	14,3	19,0	14,3	0,0	4,8
Sicherheitsrecht	9	3	2	0	1	1	1	1	0
%	0,3	33,3	22,2	0,0	11,1	11,1	11,1	11,1	0,0
<b>Gesamt</b>	<b>3322</b>	<b>1061</b>	<b>553</b>	<b>310</b>	<b>241</b>	<b>303</b>	<b>288</b>	<b>481</b>	<b>85</b>
%	99,7	31,9	16,6	9,3	7,3	9,1	8,7	14,5	2,6

## Regionalstatistik für Regierungsbezirke - Gliederung nach Ausschüssen -

Beginn 15. WP - 30.05.2008

Ausschuss für Sozial-, Gesundheits- und Familienpolitik									
Sachgebiet	Gesamt (%) zu Gesamt AK)	Obb	Ndb	Opf	Ofr	Mfr	Ufr	Schw	Unbestimmt
	Bevölk. (%)								
		33,9	9,6	8,7	8,9	13,7	10,7	14,4	-
Vorschule, Kindergärten und Horte	553	134	51	18	71	83	161	34	1
%	30,2	24,2	9,2	3,3	12,8	15,0	29,1	6,1	0,2
Wohlfahrtswesen (Sozialhilfe u.a.)	432	144	36	51	71	39	24	51	16
%	23,6	33,3	8,3	11,8	16,4	9,0	5,6	11,8	3,7
Gesundheitswesen	371	75	36	11	36	78	14	109	12
%	20,3	20,2	9,7	3,0	9,7	21,0	3,8	29,4	3,2
Sozialversicherung	367	111	21	37	43	44	35	38	38
%	20,1	30,2	5,7	10,1	11,7	12,0	9,5	10,4	10,4
Schwerbehindertenangelegenheiten	61	13	6	6	7	9	5	15	0
%	3,3	21,3	9,8	9,8	11,5	14,8	8,2	24,6	0,0
Allg. Fragen des Arbeitsrechts	37	11	1	2	7	5	3	5	3
%	2,0	29,7	2,7	5,4	18,9	13,5	8,1	13,5	8,1
Sonstige Eingaben zur Sozialgesetzgebung	8	7	0	0	0	1	0	0	0
%	0,4	87,5	0,0	0,0	0,0	12,5	0,0	0,0	0,0
<b>Gesamt</b>	<b>1829</b>	<b>495</b>	<b>151</b>	<b>125</b>	<b>235</b>	<b>259</b>	<b>242</b>	<b>252</b>	<b>70</b>
%	100,0	27,1	8,3	6,8	12,8	14,2	13,2	13,8	3,8

## Regionalstatistik für Regierungsbezirke - Gliederung nach Ausschüssen -

Beginn 15. WP - 30.05.2008

Ausschuss für Fragen des öffentlichen Dienstes									
Sachgebiet	Gesamt (%) zu Gesamt AK)	Obb	Ndb	Opf	Ofr	Mfr	Ufr	Schw	Unbestimmt
	Bevölk. (%)								
		33,9	9,6	8,7	8,9	13,7	10,7	14,4	-
Dienstverhältnis der Beamten	475	131	47	53	50	80	53	52	9
%	32,6	27,6	9,9	11,2	10,5	16,8	11,2	10,9	1,9
Beamte: Besoldung u. Soziale Leistungen	400	185	58	28	33	25	32	33	6
%	27,4	46,3	14,5	7,0	8,3	6,3	8,0	8,3	1,5
Allg. Personalfragen	360	104	45	35	37	73	24	38	4
%	24,7	28,9	12,5	9,7	10,3	20,3	6,7	10,6	1,1
Angestellte und Arbeiter	162	80	9	13	9	15	22	11	3
%	11,1	49,4	5,6	8,0	5,6	9,3	13,6	6,8	1,9
Beamte: Versetzung, Abordnung	61	19	9	6	5	4	9	7	2
%	4,2	31,1	14,8	9,8	8,2	6,6	14,8	11,5	3,3
<b>Gesamt</b>	<b>1458</b>	<b>519</b>	<b>168</b>	<b>135</b>	<b>134</b>	<b>197</b>	<b>140</b>	<b>141</b>	<b>24</b>
%	100,0	35,6	11,5	9,3	9,2	13,5	9,6	9,7	1,6

## Regionalstatistik für Regierungsbezirke - Gliederung nach Ausschüssen -

Beginn 15. WP - 30.05.2008

Ausschuss für Verfassungs-, Rechts- und Parlamentsfragen									
Sachgebiet	Gesamt (%) zu Gesamt AK)	Obb	Ndb	Opf	Ofr	Mfr	Ufr	Schw	Unbestimmt
	Bevölk. (%)								
		33,9	9,6	8,7	8,9	13,7	10,7	14,4	-
Strafrechtliche Angelegenheiten	<b>333</b>	<b>108</b>	<b>39</b>	<b>31</b>	<b>25</b>	<b>30</b>	<b>23</b>	<b>49</b>	<b>28</b>
%	31,5	32,4	11,7	9,3	7,5	9,0	6,9	14,7	8,4
Sonstige Rechtsangelegenheiten	<b>256</b>	<b>39</b>	<b>11</b>	<b>12</b>	<b>15</b>	<b>139</b>	<b>10</b>	<b>20</b>	<b>10</b>
%	24,2	15,2	4,3	4,7	5,9	54,3	3,9	7,8	3,9
Zivilrechtliche Angelegenheiten	<b>158</b>	<b>64</b>	<b>13</b>	<b>8</b>	<b>11</b>	<b>16</b>	<b>24</b>	<b>17</b>	<b>5</b>
%	15,0	40,5	8,2	5,1	7,0	10,1	15,2	10,8	3,2
Allgemeine Gerichtsverfahrensangelegenheiten	<b>135</b>	<b>53</b>	<b>13</b>	<b>9</b>	<b>6</b>	<b>21</b>	<b>11</b>	<b>17</b>	<b>5</b>
%	12,8	39,3	9,6	6,7	4,4	15,6	8,1	12,6	3,7
Justizverwaltung und Rechtsberatungswesen	<b>88</b>	<b>24</b>	<b>4</b>	<b>23</b>	<b>6</b>	<b>11</b>	<b>5</b>	<b>10</b>	<b>5</b>
%	8,3	27,3	4,5	26,1	6,8	12,5	5,7	11,4	5,7
Verfassungsangelegenheiten	<b>67</b>	<b>18</b>	<b>5</b>	<b>8</b>	<b>7</b>	<b>10</b>	<b>4</b>	<b>8</b>	<b>7</b>
%	6,3	26,9	7,5	11,9	10,4	14,9	6,0	11,9	10,4
Verwaltungs- Gerichtsverfahren	<b>13</b>	<b>4</b>	<b>3</b>	<b>1</b>	<b>0</b>	<b>4</b>	<b>1</b>	<b>0</b>	<b>0</b>
%	1,2	30,8	23,1	7,7	0,0	30,8	7,7	0,0	0,0
Versicherungswesen	<b>6</b>	<b>1</b>	<b>0</b>	<b>0</b>	<b>1</b>	<b>0</b>	<b>1</b>	<b>1</b>	<b>2</b>
%	0,6	16,7	0,0	0,0	16,7	0,0	16,7	16,7	33,3
<b>Gesamt</b>	<b>1056</b>	<b>311</b>	<b>88</b>	<b>92</b>	<b>71</b>	<b>231</b>	<b>79</b>	<b>122</b>	<b>62</b>
%	100,0	29,5	8,3	8,7	6,7	21,9	7,5	11,6	5,9

## Regionalstatistik für Regierungsbezirke - Gliederung nach Ausschüssen -

Beginn 15. WP - 30.05.2008

Ausschuss für Bildung, Jugend und Sport									
Sachgebiet	Gesamt (%)	Obb	Ndb	Opf	Ofr	Mfr	Ufr	Schw	Unbestimmt
	zu Gesamt AK)								
	Bevölk. (%)								
		33,9	9,6	8,7	8,9	13,7	10,7	14,4	-
Allgem. schulische Angelegenheiten (insbesondere Lehrpersonal)	<b>578</b>	<b>189</b>	<b>34</b>	<b>50</b>	<b>45</b>	<b>91</b>	<b>81</b>	<b>74</b>	<b>14</b>
%	60,1	32,7	5,9	8,7	7,8	15,7	14,0	12,8	2,4
Schulorganisation	<b>376</b>	<b>112</b>	<b>28</b>	<b>48</b>	<b>38</b>	<b>47</b>	<b>49</b>	<b>52</b>	<b>2</b>
%	39,1	29,8	7,4	12,8	10,1	12,5	13,0	13,8	0,5
Sonstige Bildungs- und Sportangelegenh.	<b>7</b>	<b>3</b>	<b>1</b>	<b>0</b>	<b>1</b>	<b>2</b>	<b>0</b>	<b>0</b>	<b>0</b>
%	0,7	42,9	14,3	0,0	14,3	28,6	0,0	0,0	0,0
<b>Gesamt</b>	<b>961</b>	<b>304</b>	<b>63</b>	<b>98</b>	<b>84</b>	<b>140</b>	<b>130</b>	<b>126</b>	<b>16</b>
%	100,0	31,6	6,6	10,2	8,7	14,6	13,5	13,1	1,7

## Regionalstatistik für Regierungsbezirke - Gliederung nach Ausschüssen -

Beginn 15. WP - 30.05.2008

Ausschuss für Staatshaushalt und Finanzfragen									
Sachgebiet	Gesamt (%)	Obb	Ndb	Opf	Ofr	Mfr	Ufr	Schw	Unbestimmt
	zu Gesamt AK)								
	Bevölk. (%)								
		33,9	9,6	8,7	8,9	13,7	10,7	14,4	-
Steuer- u. Abgaberecht	<b>305</b>	<b>111</b>	<b>17</b>	<b>35</b>	<b>18</b>	<b>41</b>	<b>28</b>	<b>45</b>	<b>10</b>
%	46,1	36,4	5,6	11,5	5,9	13,4	9,2	14,8	3,3
Haushaltsrecht, Haushaltsplan	<b>197</b>	<b>92</b>	<b>11</b>	<b>11</b>	<b>14</b>	<b>21</b>	<b>32</b>	<b>13</b>	<b>3</b>
%	29,8	46,7	5,6	5,6	7,1	10,7	16,2	6,6	1,5
Sonstige Finanzangelegenheiten	<b>159</b>	<b>50</b>	<b>14</b>	<b>21</b>	<b>16</b>	<b>14</b>	<b>22</b>	<b>12</b>	<b>10</b>
%	24,1	31,4	8,8	13,2	10,1	8,8	13,8	7,5	6,3
<b>Gesamt</b>	<b>661</b>	<b>253</b>	<b>42</b>	<b>67</b>	<b>48</b>	<b>76</b>	<b>82</b>	<b>70</b>	<b>23</b>
%	100,0	38,3	6,4	10,1	7,3	11,5	12,4	10,6	3,5

## Regionalstatistik für Regierungsbezirke - Gliederung nach Ausschüssen -

Beginn 15. WP - 30.05.2008

Ausschuss für Wirtschaft, Infrastruktur, Verkehr und Technologie									
Sachgebiet	Gesamt (%) zu Gesamt AK)	Obb	Ndb	Opf	Ofr	Mfr	Ufr	Schw	Unbestimmt
	Bevölk. (%)								
		33,9	9,6	8,7	8,9	13,7	10,7	14,4	-
Verkehrswesen	<b>303</b>	<b>193</b>	<b>18</b>	<b>22</b>	<b>11</b>	<b>21</b>	<b>14</b>	<b>21</b>	<b>3</b>
%	55,7	63,7	5,9	7,3	3,6	6,9	4,6	6,9	1,0
Landes- u. Regionalplanung, Raumordnungsverfahren	<b>85</b>	<b>81</b>	<b>2</b>	<b>0</b>	<b>0</b>	<b>1</b>	<b>0</b>	<b>1</b>	<b>0</b>
%	15,6	95,3	2,4	0,0	0,0	1,2	0,0	1,2	0,0
Gewerbe-, Handwerks- und Handelsrecht	<b>81</b>	<b>23</b>	<b>8</b>	<b>13</b>	<b>8</b>	<b>13</b>	<b>5</b>	<b>10</b>	<b>1</b>
%	14,9	28,4	9,9	16,0	9,9	16,0	6,2	12,3	1,2
Industrie- und Energiefragen	<b>41</b>	<b>4</b>	<b>1</b>	<b>1</b>	<b>3</b>	<b>10</b>	<b>17</b>	<b>5</b>	<b>0</b>
%	7,5	9,8	2,4	2,4	7,3	24,4	41,5	12,2	0,0
Sonstige öffentliche Wirtschaftsangelegenh.	<b>18</b>	<b>11</b>	<b>0</b>	<b>0</b>	<b>1</b>	<b>1</b>	<b>2</b>	<b>2</b>	<b>1</b>
%	3,3	61,1	0,0	0,0	5,6	5,6	11,1	11,1	5,6
Wirtschaftsförderung	<b>16</b>	<b>7</b>	<b>3</b>	<b>2</b>	<b>0</b>	<b>0</b>	<b>2</b>	<b>1</b>	<b>1</b>
%	2,9	43,8	18,8	12,5	0,0	0,0	12,5	6,3	6,3
<b>Gesamt</b>	<b>544</b>	<b>319</b>	<b>32</b>	<b>38</b>	<b>23</b>	<b>46</b>	<b>40</b>	<b>40</b>	<b>6</b>
%	100,0	58,6	5,9	7,0	4,2	8,5	7,4	7,4	1,1

## Regionalstatistik für Regierungsbezirke - Gliederung nach Ausschüssen -

Beginn 15. WP - 30.05.2008

Ausschuss für Hochschule, Forschung und Kultur									
Sachgebiet	Gesamt (% zu Gesamt AK)	Obb	Ndb	Opf	Ofr	Mfr	Ufr	Schw	Unbestimmt
	Bevölk. (%)								
		33,9	9,6	8,7	8,9	13,7	10,7	14,4	-
Allgem. Hochschulangelegenheiten	277	75	17	92	22	26	23	13	9
%	51,7	27,1	6,1	33,2	7,9	9,4	8,3	4,7	3,2
Medienangelegenheiten	197	75	14	23	12	32	14	17	10
%	36,8	38,1	7,1	11,7	6,1	16,2	7,1	8,6	5,1
Denkmalschutz	46	17	1	8	3	8	7	2	0
%	8,6	37,0	2,2	17,4	6,5	17,4	15,2	4,3	0,0
Sonstige kulturelle Angelegenheiten	16	6	1	0	3	2	3	0	1
%	3,0	37,5	6,3	0,0	18,8	12,5	18,8	0,0	6,3
<b>Gesamt</b>	<b>536</b>	<b>173</b>	<b>33</b>	<b>123</b>	<b>40</b>	<b>68</b>	<b>47</b>	<b>32</b>	<b>20</b>
%	100,0	32,3	6,2	22,9	7,5	12,7	8,8	6,0	3,7

## Regionalstatistik für Regierungsbezirke - Gliederung nach Ausschüssen -

Beginn 15. WP - 30.05.2008

Ausschuss für Kommunale Fragen und Innere Sicherheit									
Sachgebiet	Gesamt (%) zu Gesamt AK)	Obb	Ndb	Opf	Ofr	Mfr	Ufr	Schw	Unbestimmt
	Bevölk. (%)								
		33,9	9,6	8,7	8,9	13,7	10,7	14,4	-
Kommunalangelegenh.	<b>393</b>	<b>160</b>	<b>43</b>	<b>53</b>	<b>28</b>	<b>28</b>	<b>29</b>	<b>48</b>	<b>4</b>
%	75,3	40,7	10,9	13,5	7,1	7,1	7,4	12,2	1,0
Innere Sicherheit	<b>129</b>	<b>50</b>	<b>16</b>	<b>9</b>	<b>10</b>	<b>9</b>	<b>10</b>	<b>14</b>	<b>11</b>
%	24,7	38,8	12,4	7,0	7,8	7,0	7,8	10,9	8,5
<b>Gesamt</b>	<b>522</b>	<b>210</b>	<b>59</b>	<b>62</b>	<b>38</b>	<b>37</b>	<b>39</b>	<b>62</b>	<b>15</b>
%	100,0	40,2	11,3	11,9	7,3	7,1	7,5	11,9	2,9

## Regionalstatistik für Regierungsbezirke - Gliederung nach Ausschüssen -

Beginn 15. WP - 30.05.2008

Ausschuss für Umwelt und Verbraucherschutz									
Sachgebiet	Gesamt (%)	Obb	Ndb	Opf	Ofr	Mfr	Ufr	Schw	Unbestimmt
	zu Gesamt AK)								
	Bevölk. (%)								
		33,9	9,6	8,7	8,9	13,7	10,7	14,4	-
Allgemeine Umweltfragen	278	122	30	21	29	18	27	26	5
%	54,8	43,9	10,8	7,6	10,4	6,5	9,7	9,4	1,8
Gewässerschutz	90	57	5	3	3	6	4	10	2
%	17,8	63,3	5,6	3,3	3,3	6,7	4,4	11,1	2,2
Immissionsschutz	84	29	9	10	3	10	8	15	0
%	16,6	34,5	10,7	11,9	3,6	11,9	9,5	17,9	0,0
Abfallwirtschaft	33	9	2	7	2	2	5	6	0
%	6,5	27,3	6,1	21,2	6,1	6,1	15,2	18,2	0,0
Präventiver Verbraucherschutz	22	6	1	8	1	0	1	2	3
%	4,3	27,3	4,5	36,4	4,5	0,0	4,5	9,1	13,6
<b>Gesamt</b>	<b>507</b>	<b>223</b>	<b>47</b>	<b>49</b>	<b>38</b>	<b>36</b>	<b>45</b>	<b>59</b>	<b>10</b>
%	100,0	44,0	9,3	9,7	7,5	7,1	8,9	11,6	2,0

## Regionalstatistik für Regierungsbezirke - Gliederung nach Ausschüssen -

Beginn 15. WP - 30.05.2008

Ausschuss für Landwirtschaft und Forsten									
Sachgebiet	Gesamt (%) zu Gesamt AK)	Obb	Ndb	Opf	Ofr	Mfr	Ufr	Schw	Unbestimmt
	Bevölk. (%)								
		33,9	9,6	8,7	8,9	13,7	10,7	14,4	-
Allgemeine Agrarangelegenheiten	<b>105</b>	<b>39</b>	<b>14</b>	<b>8</b>	<b>4</b>	<b>10</b>	<b>8</b>	<b>21</b>	<b>1</b>
%	49,3	37,1	13,3	7,6	3,8	9,5	7,6	20,0	1,0
Forst-u. Waldwirtschaft	<b>45</b>	<b>11</b>	<b>2</b>	<b>2</b>	<b>5</b>	<b>9</b>	<b>9</b>	<b>6</b>	<b>1</b>
%	21,1	24,4	4,4	4,4	11,1	20,0	20,0	13,3	2,2
Ländliche Neuordnung	<b>39</b>	<b>4</b>	<b>4</b>	<b>4</b>	<b>1</b>	<b>11</b>	<b>3</b>	<b>12</b>	<b>0</b>
%	18,3	10,3	10,3	10,3	2,6	28,2	7,7	30,8	0,0
Tierhaltung, Tierschutz	<b>14</b>	<b>4</b>	<b>2</b>	<b>1</b>	<b>2</b>	<b>2</b>	<b>1</b>	<b>2</b>	<b>0</b>
%	6,6	28,6	14,3	7,1	14,3	14,3	7,1	14,3	0,0
Jagd- und Fischereiangelegenheiten	<b>10</b>	<b>0</b>	<b>2</b>	<b>3</b>	<b>1</b>	<b>2</b>	<b>0</b>	<b>2</b>	<b>0</b>
%	4,7	0,0	20,0	30,0	10,0	20,0	0,0	20,0	0,0
<b>Gesamt</b>	<b>213</b>	<b>58</b>	<b>24</b>	<b>18</b>	<b>13</b>	<b>34</b>	<b>21</b>	<b>43</b>	<b>2</b>
%	100,0	27,2	11,3	8,5	6,1	16,0	9,9	20,2	0,9