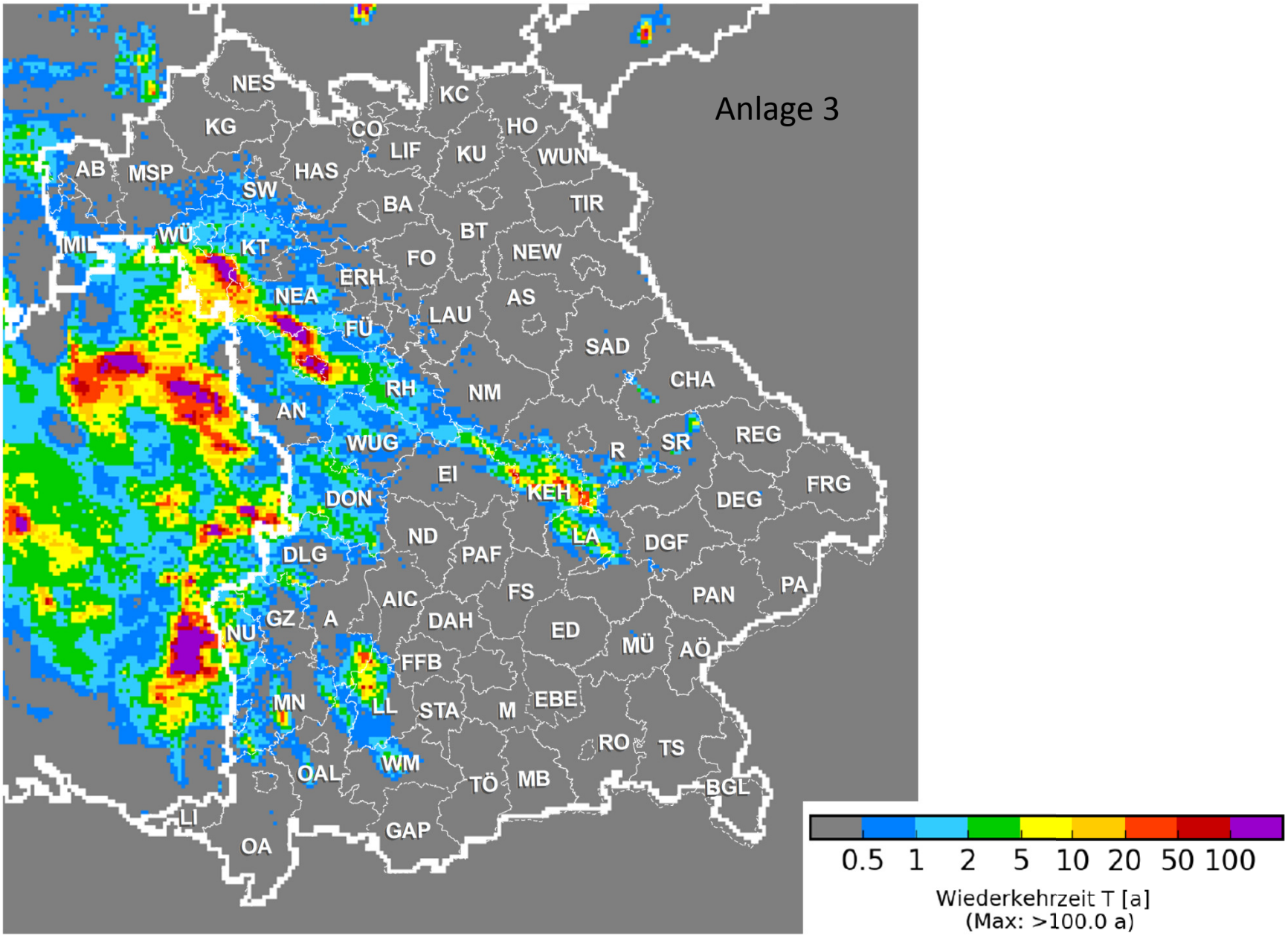Jährlichkeiten der Niederschläge am 29.05.2016 8:00 Uhr bis 30.05.2016 8:00 Uhr (MESZ) in Bayern (Quelle:DWD)